

CAMPEONATO DE ESPAÑA SELECCIONES AUTONÓMICAS SUB-16, SUB-18 E INCLUSIVO CAMPEONATO DE ESPAÑA CAMPO A TRAVÉS INDIVIDUAL Y FEDERACIONES AUTONÓMICAS

Getafe (Madrid), 25 y 26 de enero de 2025

Información Técnica de interés

Responsables Técnicas de la Competición (Mayte Iñiguez - 699 669 951 y Amalia Vidal – 649 762 102)

CLÁUSULA DE GÉNERO

La Real Federación Española de Atletismo (RFEA) garantiza la igualdad efectiva de hombres y mujeres como uno de sus principios básicos de actuación. A tal fin, las menciones genéricas en masculino que aparecen en el articulado de cualquier Norma Reguladora de Campeonatos de España se entenderán referidas también a su correspondiente femenino, salvo aquellos supuestos en que específicamente se haga constar que no lo es así.

SALVAGUARDA Y PROTECCIÓN

La RFEA dispone de unas políticas, normas y códigos de conducta para la Salvaguarda y la Protección, en ellas se busca el desarrollo de nuestro deporte en entornos seguros, que se encuentran disponibles en: <https://www.rfea.es/datosrfea/salvaguarda.html>

Nuestra Delegada de protección aandres@rfea.es atenderá las dudas, denuncias, necesidades de nuestros atletas menores de edad y de los adultos con necesidad de protección, velando por el cumplimiento de estas políticas de Salvaguarda.

Para atender cualquier cuestión relacionada con temas de Salvaguarda, disponemos de un canal de denuncia: canaldenuncia@rfea.es

DIFUSIÓN Y CAPTACIÓN DE IMÁGENES

La difusión de imágenes de los atletas menores de edad está protegida, y su uso, cualquiera que sea su finalidad, debe en todo caso ser autorizado expresamente por la RFEA o cualquier titular de éstas. Su uso o publicación no autorizada ya sea en RRSS o en cualquier otro tipo de medio se encuentre EXPRESAMENTE PROHIBIDO, siendo responsable el autor de cualquier infracción que dicho uso pudiera conllevar.

ENTREGA DE DORSALES Y CAMBIOS

La recogida de los dorsales y del resto de información para los equipos se realizará el sábado 25 de enero de 09:30 a 13:00 horas en la carpa del Centro de Información Técnica (CIT) en el mismo circuito (ver plano). En caso de no poder llegar en ese horario los equipos podrán recogerlo también el domingo 28 (en horario de 08.30 a 13.15), debiendo avisar con antelación a las responsables técnicas de competición.

Los cambios para el Campeonato de España de Selecciones Autonómicas Sub-16, Sub-18 e inclusivo se podrán realizar hasta las 20:00 horas del viernes 24 por correo electrónico a mtiniguez@rfea.es o a avidal@rfea.es y para el Campeonato de España de campo a través individual y federaciones hasta las 17:00 horas del sábado 25 por correo electrónico a las mismas direcciones, o bien en el CIT durante la jornada del sábado.

En ambos días de competición no se admitirán cambios salvo por lesión o enfermedad, debiendo presentar un certificado médico.

CÁMARA DE LLAMADAS Y HORARIO DE PREMIACIÓN

El acceso a cámara de llamadas deberá realizarse por todos los atletas del equipo al mismo tiempo (si fallase alguno se indicará al equipo que espere para pasar todos juntos). Se revisará identidad (acreditar con documento de identidad o licencia digital), equipación, calzado, colocación de dorsales.

Los atletas que participen fuera de concurso y los autorizados por interés del Equipo Nacional deberán participar con la equipación de su selección autonómica, debiendo entrar junto al resto de la selección.

Es responsabilidad de cada equipo presentarse en la Cámara de Llamadas antes del tiempo de cierre indicado en el siguiente cuadro. De no ser así, el equipo podrá no ser autorizado a tomar parte en la competición.

SÁBADO 25 DE ENERO						
Cámara de Llamadas		Hora	Categoría	Distancia	Vueltas	Puntuán
Apertura	Cierre					
10:35	10:50	11:00	Sub-16 Mujeres	4.110 m	2 A	4
			FEDDI Mujeres			
11:15	11:30	11:40	Sub-16 Hombres	4.110 m	2 A	4
			FEDDI Hombres			
12:05 Ceremonia Medallas Sub-16 Mujeres - FEDDI e inclusivo						
11:55	12:10	12:20	Sub-18 Mujeres	5.010 m	2 B + 1 A	4
12:45 Ceremonia Medallas Sub-16 Hombres - FEDDI e inclusivo						
12:35	12:50	13:00	Sub-18 Hombres	5.010 m	2 B + 1 A	4
13:30 Ceremonia Medallas Sub-18 Mujeres						
13:40 Ceremonia Medallas Sub-18 Hombres						

DOMINGO 26 DE ENERO						
Cámara de Llamadas		Hora	Categoría	Distancia	Vueltas	Puntuán
Apertura	Cierre					
9:40	9:50	10:00	Sub-20 Mujeres	6.110 m	3 A	4
10:10	10:20	10:30	Sub-20 Hombres	6.110 m	3 A	4
10:40	10:50	11:00	Sub-23 Mujeres	10.110 m	5 A	4
11:02 Ceremonia Medallas Sub-20 Mujeres						
11:50 Ceremonia Medallas Sub-20 Hombres						
11:40	11:50	12:00	Sub-23 Hombres	10.110 m	5 A	4
12:35 Ceremonia Medallas Sub-23 Mujeres						
12:25	12:35	12:45	Relevo Mixto	4 x 2.000 m	4 A	
13:20 Ceremonia Medallas Sub-23 Hombres						
13:10	13:20	13:30	Absoluta Hombres	10.110 m	5 A	4
14:05 Ceremonia Medallas Relevo Mixto						
13:55	14:05	14:15	Absoluta Mujeres	10.110 m	5 A	4
14:17 Ceremonia Medallas Absoluto Hombres						
15:00 Ceremonia Medallas Absoluto Mujeres						

DORSALES/CHIPS:

Cada atleta recibirá 2 dorsales, uno de ellos lleva adherido el chip y debe colocarse en el pecho, el segundo dorsal, sin chip, debe colocarse en la espalda.

ZAPATILLAS:

Los atletas participantes deberán tener especial atención a la utilización del calzado reglamentario, no pudiendo la suela sobrepasar los 40 mm de grosor en el caso de zapatillas sin clavos y de 25 mm para clavos. En el siguiente [enlace](#) se podrán comprobar todas las zapatillas y normativa.

ORDEN DE SALIDA:

No se asignarán cajones de salida. Los atletas saldrán de la línea de salida pudiendo colocarse en cualquier posición de la misma. En las dos pruebas absolutas del domingo 26 de enero, se reservará espacio en primera línea para la presentación de los atletas más destacados, pudiendo el resto de los atletas salir desde cualquier otra posición.

Los atletas que no puntúen por ninguna federación autonómica y los autorizados por la RFEA por interés del Equipo Nacional, deberán participar con una camiseta y pantalón de su selección autonómica (nunca se podrá competir con la camiseta del club). Estos atletas se distinguirán de los participantes en la competición por federaciones por el color de su dorsal (verde).

RECLAMACIONES:

Cualquier reclamación que se quiera realizar sobre los resultados publicados en la web, deberá realizarse dentro de los treinta minutos siguientes a la publicación de resultados oficiales. Toda reclamación deberá formularse verbalmente al Juez Árbitro, debiendo dirigirse a la carpa del CIT para que pueda ser avisado.

La decisión del Juez Árbitro podrá ser recurrible, en segunda instancia, por escrito al Jurado de Apelación, debiendo presentar un depósito de 100€.

REUNIÓN TÉCNICA:

No habrá reunión técnica. Cualquier duda podrá ser expuesta en la recogida de dorsales con las personas de competición de la RFEA.

Todo lo no indicado en esta circular se puede consultar en las Normas Reguladoras del Campeonato.

[ENLACE NORMAS REGULADORAS CAMPEONATO SUB-16, SUB-18 Y CESA](#)

[ENLACE NORMAS REGULADORAS CAMPEONATO INDIVIDUAL Y FEDERACIONES AUTONÓMICAS](#)

ANEXO: PLANOS LOCALIZACIÓN, APARCAMIENTO, UBICACIONES Y CIRCUITO



CROSS GETAFE 2025
CERRO DE LOS ÁNGELES
 Entrega de dorsales en el circuito
 (CIT) sábado 25 de 9:30 a 13:00
 domingo 26 8:30 a 13:15



- APARCAMIENTO AUTOBUSES
- APARCAMIENTO VIP
- APARCAMIENTO PÚBLICO

Otras zonas de aparcamiento



Tras pasar la gasolinera CEPSA, primera salida



Puente para cruzar andando, calle Antiguo

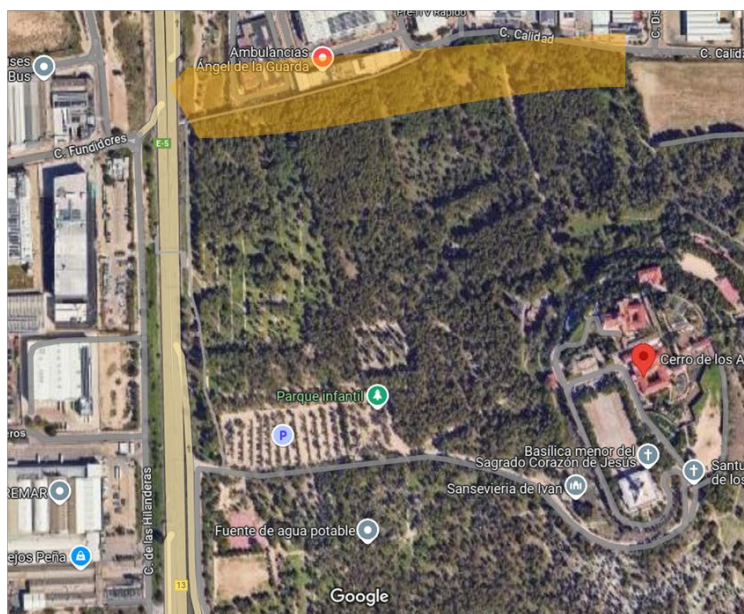

Tras pasar el cerro de los Angeles salida polígono Industrial Los Olivos



Acceso al cerro de los Angeles, calle Calidad

UBICACIONES

(Zona de Salida Meta)

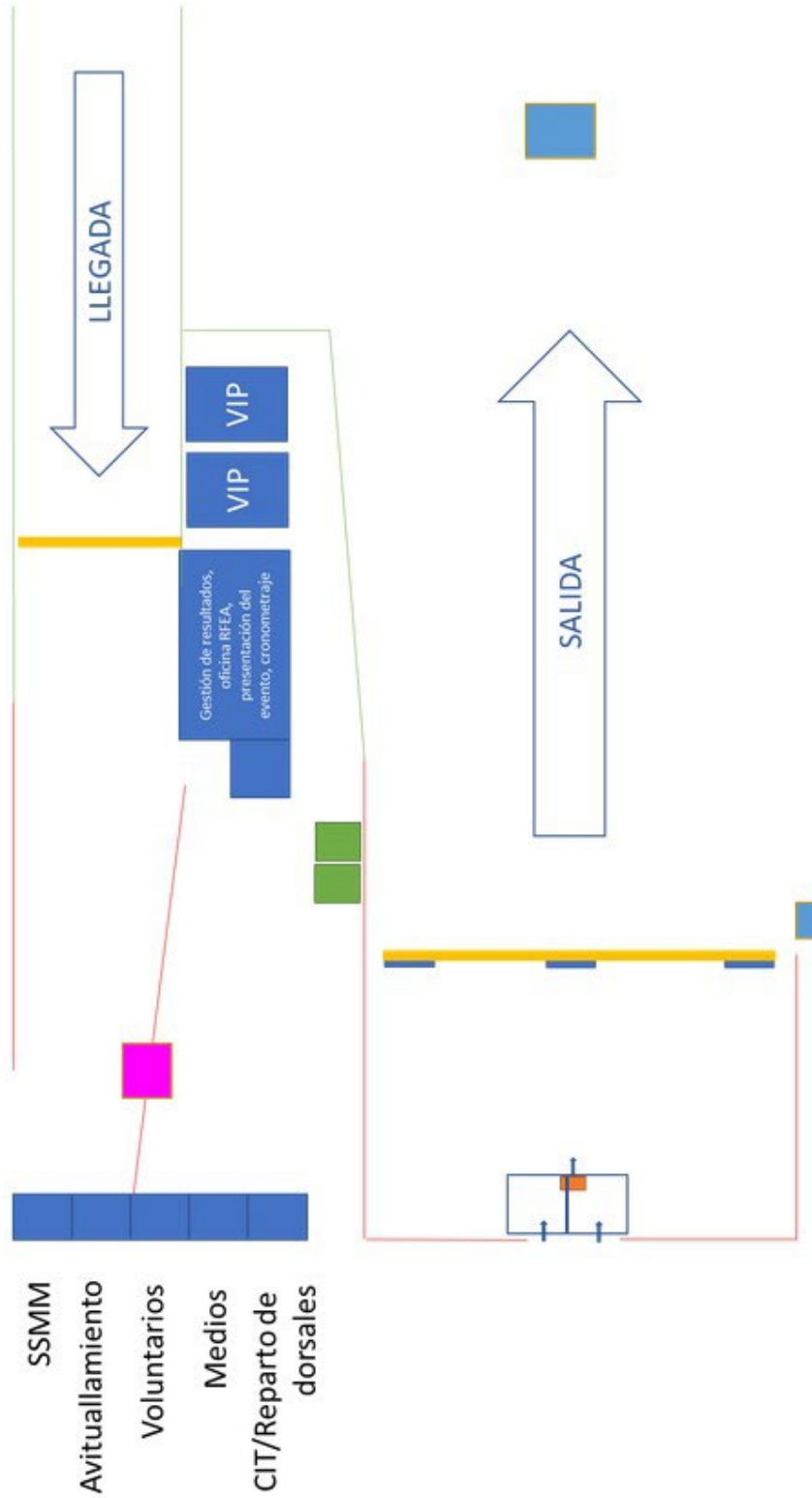

Información Técnica Campeonato de España Sub16, Sub18 y CESA y Campeonato Individual y de Federaciones

